

BONITETNO POROČILO BON-1/Z

1. OSNOVI PODATKI O PRAVNI OSEBI

Ime	Zbornica
Naslov	Ulica 1, 1000 Ljubljana
Spletni naslov	www.abcd.si
Vrsta subjekta	Pravno oseba zasebnega prava
Matična številka	1234567000
ID za DDV / Davčna številka	SI12345678
Datum vpisa pri registrskem organu	1.1.1993
Zastopniki	-
Glavna dejavnost	94.200 Dejavnost sindikatov (94.200 - dejavnost iz letnega poročila)
Število vseh pravnih oseb v dejavnosti	2.661

2. TRANSAKCIJSKI RAČUNI

Odprti računi v državi

SI56 0000 0000 0000 000, Banka d.d.

Odprti računi v tujini

DE00000000000000000000, BANK A, NEMČIJA

IT0000000000000000000000, BANCA B, ITALIJA

3. PODATKI IN KAZALNIKI ZA LETO 2022

Podatki o velikosti in uspešnosti (zneski v EUR)	Pravna oseba	Dejavnost 94.200
1. Sredstva	288	91.151.044
2. Opredmetena osnovna sredstva	0	11.771.842
3. Dolgoročna sredstva	0	43.133.670
4. Lastni viri in dolgoročni viri (ustanovitveni vložek + ugotovljeni poslovni izid + rezervacije + dolgoročne poslovne in finančne obveznosti)	288	84.266.222
5. Kratkoročni viri (kratkoročne poslovne in finančne obveznosti + pasivne časovne razmejitev)	0	6.884.823
6. Kratkoročne poslovne obveznosti	0	5.026.751
7. Kratkoročne finančne obveznosti	0	1.162.145
8. Celotni prihodki	1.085	41.623.580
9. Poslovni prihodki od opravljanja dejavnosti negospodarskih javnih služb	0	5.680.058
10. Poslovni prihodki od opravljanja lastne dejavnosti	1.085	32.356.609
11. Čisti presežek prihodkov oziroma presežek odhodkov obračunskega obdobja	-134	2.911.267
12. Število zaposlenih	0	173

Kazalniki finančne stabilnosti in poslovne uspešnosti	Pravna oseba	Dejavnost 94.200
1. Delež dolgoročnih sredstev v sredstvih, v %	-	47,3
2. Delež kratkoročnih sredstev v sredstvih, v %	100,0	52,2
3. Delež lastnih virov in dolgoročnih virov v virih sredstev, v %	1,0	0,9
4. Delež kratkoročnih virov v virih sredstev, v %	-	0,1
5. Celotna gospodarnost (celotni prihodki / celotni odhodki)	0,89	1,08
6. Gospodarnost poslovanja (prihodki iz poslovanja / odhodki iz poslovanja)	0,89	1,02
7. Dolgoročna pokritost dolgoročnih sredstev in zalog	-	1,950
8. Proizvodnost oziroma učinkovitost sredstev (celotni prihodki / povprečna sredstva)	3,053	0,468
9. Produktivnost (čisti presežek prihodkov oz. presežek odhodkov obračunskega obdobja na zaposlenega), v EUR	-	16.864
10. Povprečna mesečna plača na zaposlenega, v EUR	-	2.599

Vir podatkov: Računovodski izkazi za leto 20..

4. PODATKI O POSLOVANJU PRAVNE OSEBE PO LETIH IN PRIKAZ TRENTA

Podatki in kazalniki (zneski v EUR)	t - 4	t - 3	t - 2	t - 1	t	Stopnja rasti v %
1. Sredstva	423	332	267	283	288	-9,2
2. Lastni viri in dolgoročne obveznosti	423	332	267	283	288	-9,2
3. Celotni prihodki	981	621	934	660	1.085	2,6
4. Poslovni prihodki od opravljanja dejavnosti negospodarskih javnih služb	0	0	0	0	0	/
5. Poslovni prihodki od opravljanja lastne dejavnosti	981	602	934	660	1.085	2,6
6. Čisti presežek prihodkov oziroma odhodkov	-249	49	-21	16	-134	/
7. Število zaposlenih	0	0	0	0	0	/
8. Celotna gospodarnost	0,80	1,09	0,98	1,03	0,89	2,7
9. Produktivnost	-	-	-	-	-	/

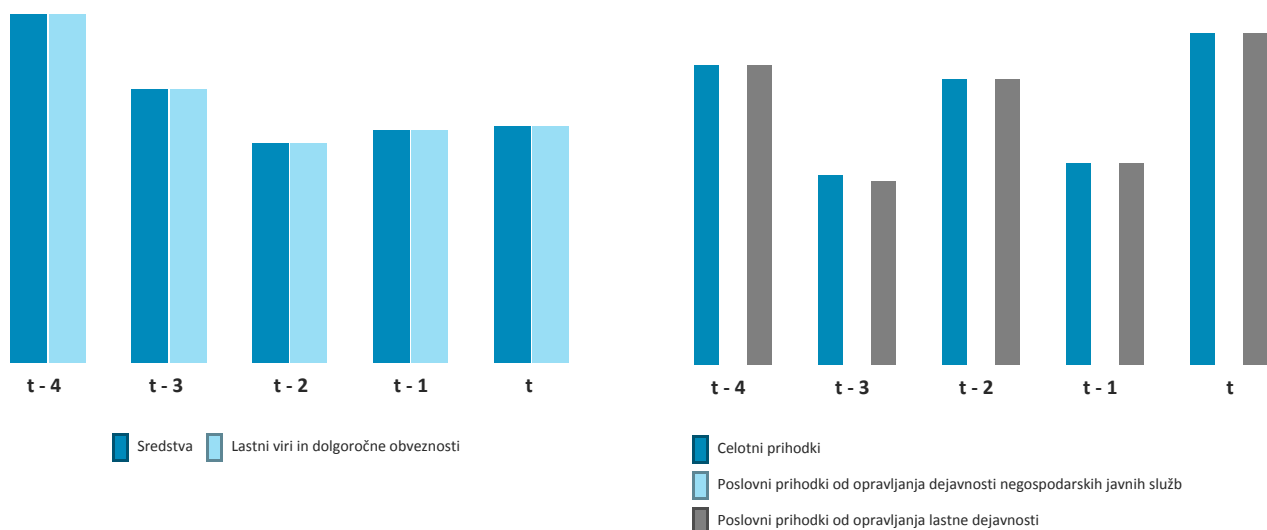

Pripravl/a:

AJPES izjavlja, da so vsi podatki zajeti iz uradnih virov podatkov, zato verjame, da so pravilni. Za morebitne nenamerno povzročene napake v podatkih AJPES ne odgovarja, prav tako ni odgovoren za nikakršno posredno ali neposredno škodo ali neprijetnosti, ki bi lahko nastale zaradi uporabe podatkov.